REGIONE PIEMONTE

Provincia di Torino

COMUNE DI CAMBIANO

PROGETTO DEFINITIVO DI VARIANTE STRUTTURALE AL P.R.G.C.

Parzialmente rielaborato a seguito delle osservazioni "EX OFFICIO" ai sensi della D.G.R. n. 15-5069

Verifica di compatibilità idraulica e idrogeologica ai sensi dell'art. 18 della N.T.A. del P.A.I.

TAVOLA N.

1/AT

OGGETTO :

CARTA GEOLITOLOGICA E DELLA CARATTERIZZAZIONE LITOTECNICA DEI TERRENI

SCALA

1:10.000

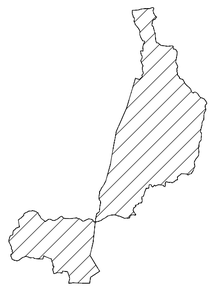

STUDIO GEOLOGICO:

Dott. Geol. Alberto TISSONI
Dott. Geol. Alberto BENNA
Via Canova,36 10126 Torino
Tel./Fax. 011.696.67.18 - alberto.tissoni@fastwebnet.it

Aggiornamento cartografico: Marzo 2013

Editing: BENNA Dott. Alberto

Data revisioni:

Dic. 2011	Marzo 2005		

LEGENDA

Confine

Traccia del profilo geologico A-B.

Legenda geologica

QUATERNARIO

Olocene

Depositi alluvionali sabbiosi recenti (Rio Vajors)

Depositi alluvionali medio-recenti, caratterizzati da sabbie o sabbie argillose.

Depositi alluvionali antichi, caratterizzati da argille e sabbie di natura fluviale e di colore generalmente bruno.

Pleistocene

Depositi alluvionali di natura fluviale, in facies prevalentemente sabbiosa e argillosa.

Terreni eluviali di età post villafranchiana, intensamente ferrettizzati, costituenti la superficie relitta dell'Altopiano di Poirino.

TERZIARIO

Pliocene

Sabbia e silts giallastri, talvolta fortemente cementati, con frequenti fossili marini mal conservati.

Legenda geotecnica
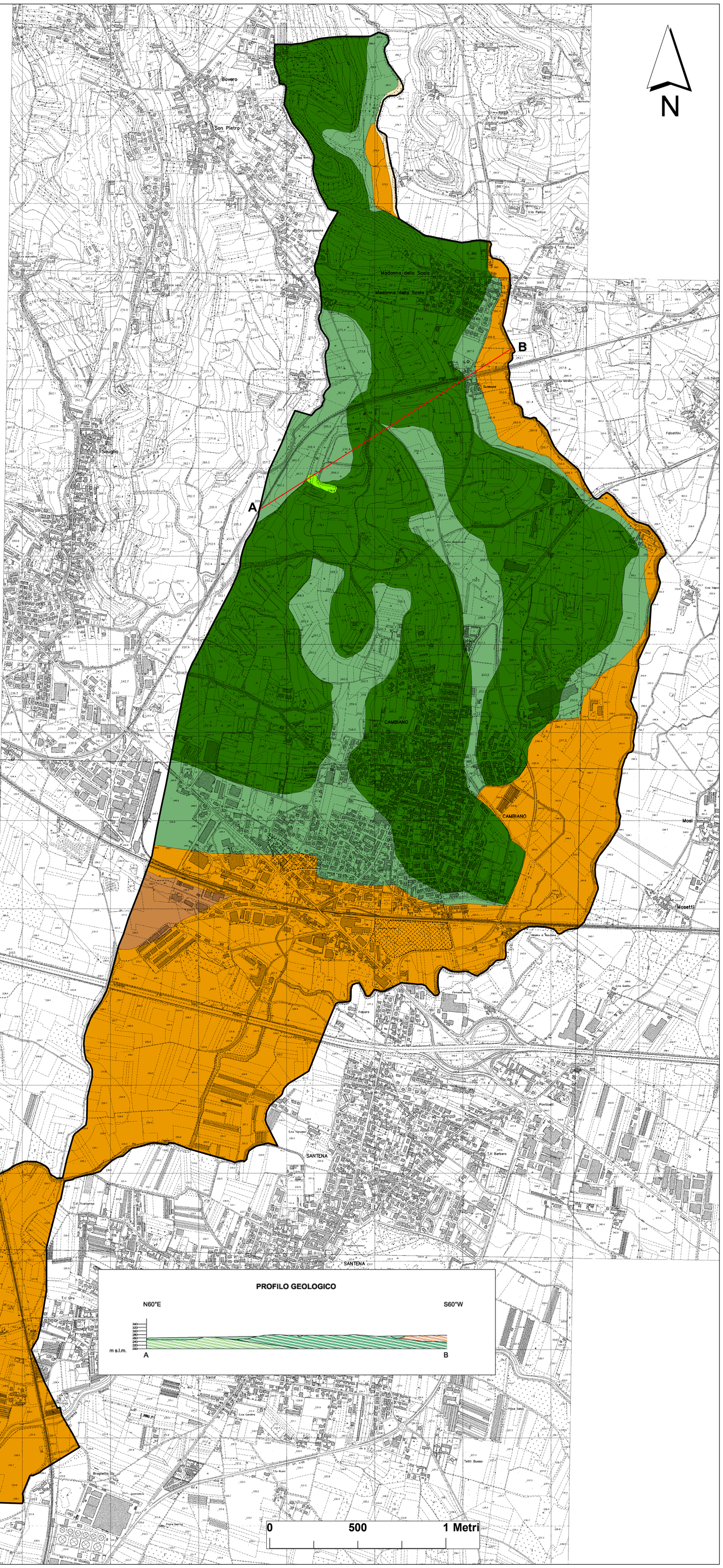
Zone di cui si posseggono dati geotecnici (sondaggi e prove penetrometriche).
Valori SCPT: 12-16 colpi/piede.
Valori CPT: 40-150 Kg/cmq.