LEGENDA

- LIMITE DEL TERRITORIO COMUNALE
- LIMITE DEL TERRITORIO COMUNALE DI CAMBIANO
- FERROVIA (doppia binario)
- FERROVIA (una binario)

ASSE DI PROGETTO

- STRADE A CARATTERE AUTOSTRADALE
- STRADE EXTRAURBANE
- STRADE URBANE DI SCORRIMENTO
- RAGGIO STRADA DI PROGETTO

- ZONA COLLINARE DEI P.R.G.C.
- AREA PUBBLICHE
- AREE TERRITORIALI
- AREE PER IMPIANTI PRODUTTIVI
- FASCIA ANNI A SENSO ATTRAZIONALE DEI SPRIZZI DI PRODOTTI PERICOLOSI DA ATTIVITA' PRODUTTIVE
- SATURA DALLA PIOVAMMANDRATA DI PROGETTO
- SATURA DALLA PIOVA ATTIVITA' PRODUTTIVE
- AREE DI INTERESSE ARCHEOLOGICO
- AREE AGRICOLE

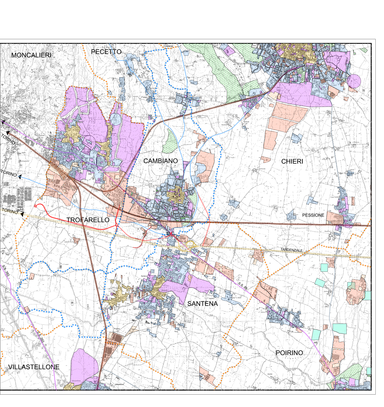

TAVOLA 1

INQUADRAMENTO INTERCOMUNALE

SCALA 1:25000

PROGETTO DEFINITIVO DI PIANO

ADEGUAMENTO AL PAI E VARIANTE NORMATIVA E GEOMORFICHE EX OPCM 3274/2003 INTRODOTTE DALLA REGIONE CON DGR N. 15-5880 DEL 16/12/2011 E RICHIESTE DAL SETTORE RISCHIO GEOLOGICO CON LETT. PROT. N. 6450/DB14.20 DEL 27/08/2012

Comune di CAMBIANO — Provincia di TORINO

CAMBIANO

Alberto Tosone - geologo — Pietro Luigi Reffo - ingegnere

Tavola elaborata con AutoCAD MAP 2000 - V° anno 342 (20/06/00)